Schemat organizacyjny Zespołu Żłobków m.st. Warszawy

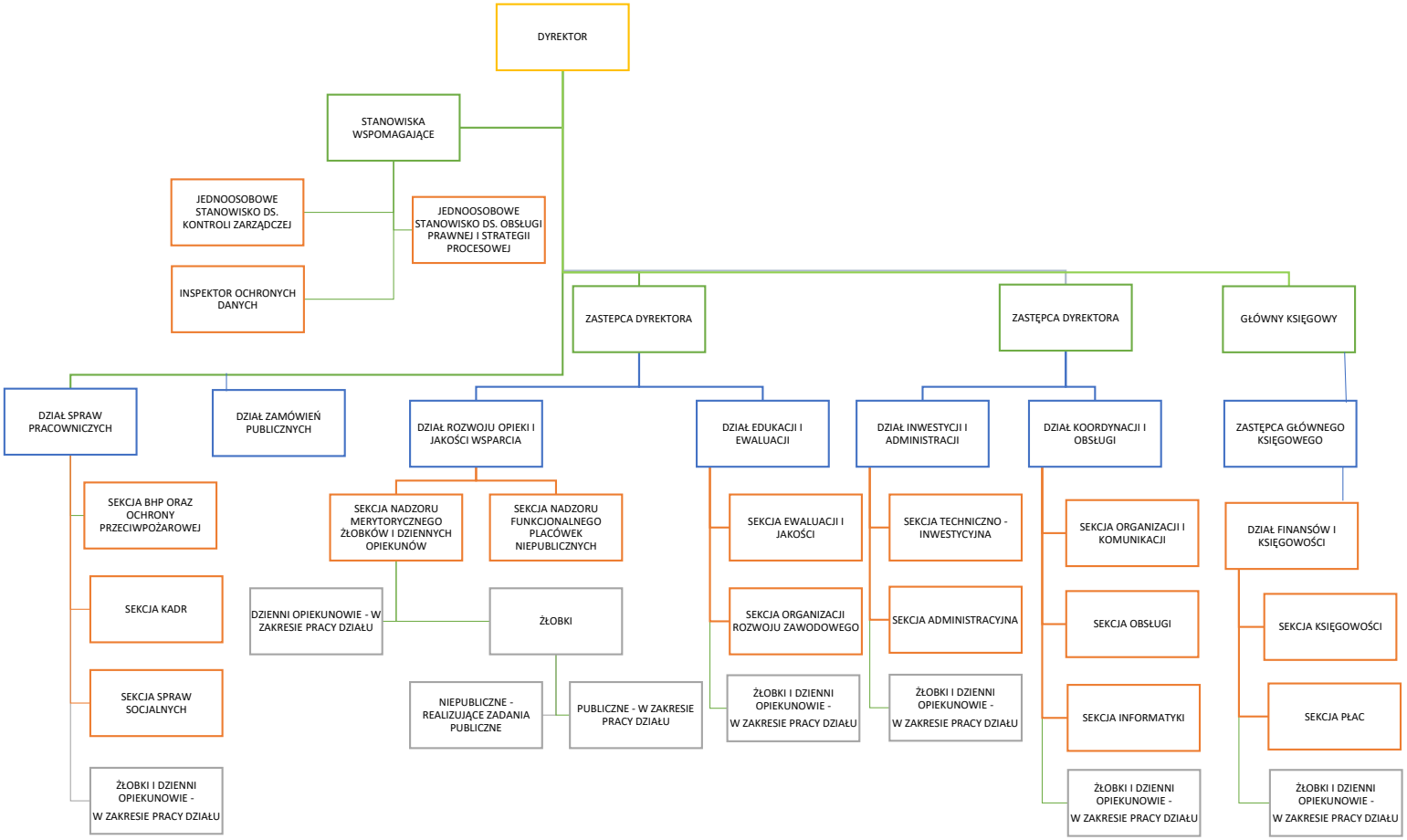

Edyta Jóźwiak

Elektronicznie podpisany przez Edyta Jóźwiak
Data: 2026.04.01 14:25:02 +02'00'